

Palieris G371

Puerta acorazada Fichet para piso

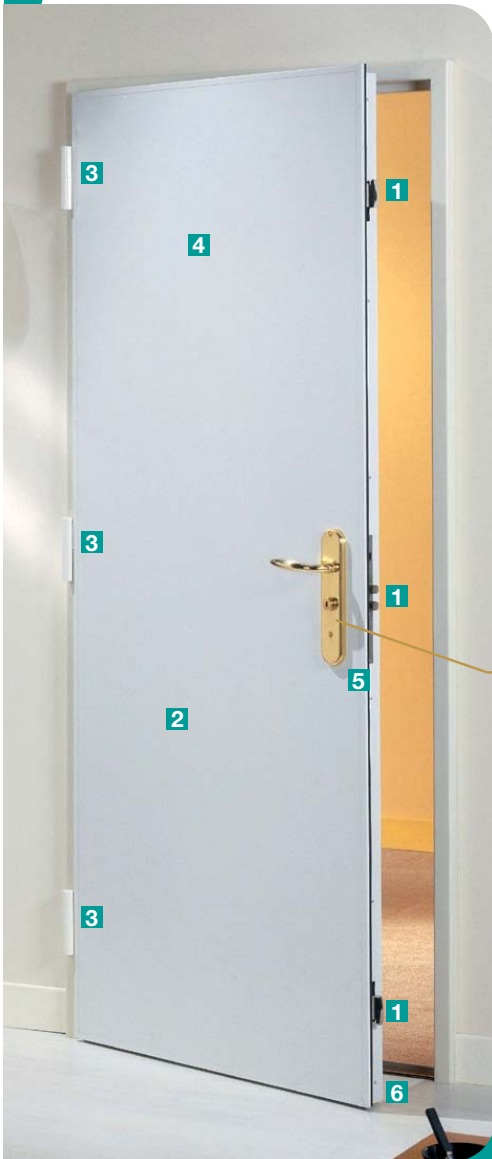

- 1 Cerradura :**
3 puntos de cierre
(2 pestillos basculantes de gancho
+ doble punto central).
- 2 Blindaje :**
Acero 20/10 mm.
- 3 Sistema de giro :**
3 bisagras
+ 3 pivotes anti-palanca.
- 4 Mirilla :**
Permite la visión hacia el exterior.
- 5 Retenedor manual (opción) :**
Evita cualquier entrada violenta por el hueco
de la puerta.
- 6 Barra de umbral
(o paravientos automático)**

Cilindro Fichet F3D

Conforme a las más severas exigencias de la a2p, marca de calidad reconocida por las Compañías Aseguradoras, el cilindro Fichet F3D ha resistido con éxito todos los tests efectuados por el Centro Nacional de Prevención y Protección.

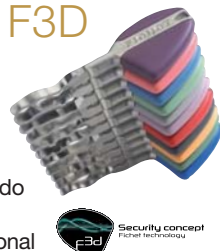



LOS ACABADOS :

-  Chapa prelacada
-  Chapa plastificada
simil madera
-  Paneles chapados de
madera natural, lisos
-  Paneles chapados
de madera natural,
moldurados

EQUIPAMIENTOS :

POMO



- ACABADOS**
-  CROMADO
TERCIOPELO
 -  PVD LATÓN
PULIDO



CERTIFICACIONES Y NORMAS :

- Puerta Acorazada certificada:**
- a2p BP1
- Norma europea clase 3 ENV 1630
- Cerradura certificada:** a2p*
- Cortafuegos/parallamas ⁽¹⁾:** 30 min
- Aislamiento acústico:**
34 dB a 40 dB ⁽²⁾
- Aislamiento térmico de la puerta:**
U=2,14W/m².°K ⁽³⁾

- (1): Según cerco.
- (2): Con el kit de aislamiento acústico.
- (3): Con el kit de aislamiento acústico y térmico.



ctim



OPCIONES :

- Retenedor manual**
- Kit aislamiento acústico**
- Pack aislamiento acústico y térmico**

POINT FORT
FICHET

Vous êtes sûrs de nous.